Autorità di Bacino Distrettuale dell'Appennino Meridionale

ex Autorità di Bacino Nazionale dei Fiumi Liri Garigliano e Volturno

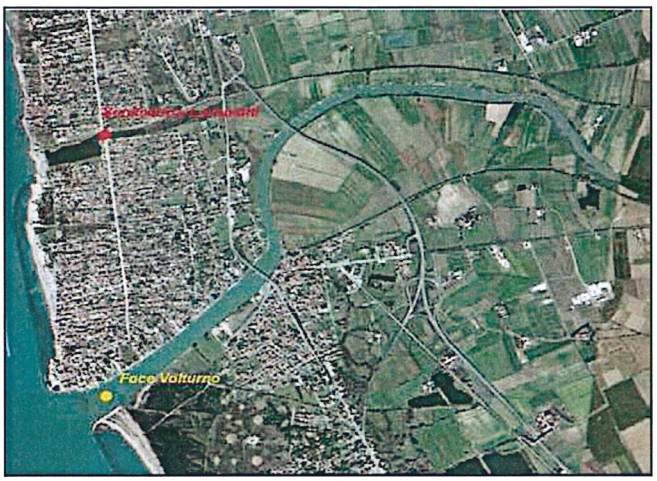

RIFUNZIONALIZZAZIONE SCOLMATORE LAVAPIATTI NEL COMUNE DI CASTEL VOLTURNO (CE)

Intervento n.17 della Delibera n.8/2012 CIPE del 20/01/2012 cod. Istat 3 dell'Allegato 1 all'Accordo di Programma tra MATTM e Regione Campania

PROGETTO DEFINITIVO

A.11	QUADRO ECONOMICO
Scala	
Data: Marzo 2017	

Autorità di Bacino dei Fiumi Liri Garigliano e Volturno CASERTA

Il SEGRETARIO GENERALE

dott.ssa. geol. Vera Corbelli

Il RESPONSABILE DELLA PROGETTAZIONE *dott. ing. Raffaele Velardo*	***Il RESPONSABILE UNICO DEL PROCEDIMENTO*** *dott. geol. Gennaro Capasso*

SUPPORTO TECNICO-SCIENTIFICO	*Aspetti di ingegneria idraulica*	*prof. ing. Michele Di Natale*

Gruppo di progettazione	*dott.ssa geol. Gabriella Chiarolanza*	*geom .Gerardo D'Arbitrio*
	dott. geol. Arturo Gargiulo	*geom. Giuseppe Russo*
	dott. arch. Fausto Marra	*dott. Lorenzo Ferri*
	dott. ing. Massimo Morea	*dott. Marco Paolino*
	dott.ssa geol. Orsola Coppeta	*sig.ra Corinna Bruzzano*
	dott. ing. Diego Conte	

A – Lavori oggetto dell'appalto			
	Lavori a corpo		
A1	Lavori, compresi gli oneri generali per la sicurezza		**€ 4.800.000,00**
A2	Oneri generali per la sicurezza		€ 12.000,00
AI	Totale lavori da assoggettare al ribasso (A1-A2)		**€ 4.788.000,00**
A3	Oneri specifici per la sicurezza		€ 20.000,00
AII	Totale oneri di sicurezza non soggetti a ribasso (A2+A3)		**€ 32.000,00**
A	**Totale importo lavori a corpo (AI+AII)**		**€ 4 820 000,00**

B – Somme a disposizione dell'Amministrazione Appaltante		
Cod.	Descrizione	Importo
B1	Rilievi, accertamenti e indagini (compreso IVA)	**€ 143 960,00**
B2	Imprevisti	**€ 20.000,00**
B3	Acquisizione aree o immobili	**€ 0,00**
B4	Spese tecniche relative alla progettazione preliminare, definitiva ed esecutiva, alle necessarie attività preliminari, al coordinamento della sicurezza in fase di progettazione, alle conferenze di servizi, alla direzione lavori e al coordinamento della sicurezza in fase di esecuzione, all'assistenza giornaliera e contabilità, spese per accertamenti di laboratorio e verifiche tecniche previste dal capitolato speciale d'appalto, collaudo tecnico amministrativo, collaudo statico ed altri eventuali collaudi specialistici	**€ 100.000,00**
B5	Spese per attività tecnico amministrative connesse alla progettazione e di consulenza	**€ 36 500,00**
B6	Eventuali spese per commissioni giudicatrici	**€ 8.000,00**
B7	Spese per pubblicità e pubblicazione bando di gara	**€ 5.000,00**
B8	Per incentivazione (2% di A)	**€ 96.400,00**
B9	I.V.A. Sui lavori (22% di (A + B2))	**€ 1.064.800,00**
B10	Contributo previdenziale (4% di (B4 + B5))	**€ 7.998,00**
B11	I.V.A. Su spese tecniche (22% di (B4 + B5 + B10))	**€ 43.988,00**
B12	Spese di funzionamento della Struttura Commissariale (1.5% di A)	**€ 72.300,00**
B13	Indagini ed analisi ambientali - Oneri per il conferimento a discarica di materiale di risulta (IVA inclusa)	**€ 96.348,80**
B	**Totale somme a disposizione**	**€ 1.680.000,00**

TOTALE INTERVENTO (A+B) **€ 6 500 000,00**